

# INFORMATIONS MUNICIPALES



## FLASH INFOS FEVRIER 2026



**Contactez la mairie**  
03 20 86 97 67  
Mail  
laneuville.mairie@orange.fr

**S'informer**  
Site de la commune  
la-neuville.fr

**Ma mairie en poche**



ANDROID



APPLE

**Horaires d'ouverture**  
Lundi et Jeudi de 13h  
à 18h30

**Mardi et Vendredi de**  
13h à 17h



### AIDE FINANCIÈRE POUR L'ACHAT D'UN VÉLO ÉLECTRIQUE

**Vous pouvez bénéficier d'une aide financière de 200 € de la Pévèle Carembault et d'une aide supplémentaire de 50€ de la commune de La Neuville soit 250€.** Une subvention est aussi possible pour l'installation d'un kit d'électrification sur votre vélo standard ( 50% du prix avec un plafond à 200 €). **Le dispositif est ouvert à partir du 2 février 2026.**

Toutes les infos sont à retrouver sur [pevelecarembault.fr/actualites/des-le-4-mars-demandez-votre-prime-velo-electrique](http://pevelecarembault.fr/actualites/des-le-4-mars-demandez-votre-prime-velo-electrique)

### SAM : SERVICE ACCOMPAGNEMENT MOBILITÉ

**SAM c'est un dispositif aujourd'hui pleinement opérationnel sur le territoire de la Pévèle Carembault, destiné aux habitants pour lesquels les difficultés de mobilité constituent un frein à l'accès ou au maintien dans l'emploi, la formation ou l'apprentissage.**

Un accompagnement individualisé assuré par une conseillère mobilité à l'écoute des besoins et des situations sociales des bénéficiaires

Un service de location de véhicules électriques mobilisable lorsque l'offre de transport existante ne permet pas de répondre au besoin : 5 voitures, 10 scooters, 10 vélos

**Conditions d'éligibilité au dispositif :** Résider sur le territoire Pévèle Carembault, être engagé dans un parcours professionnel ou de formation (emploi, apprentissage, insertion,...), être motivé à construire une solution durable de mobilité favorisant l'autonomie dans les déplacements.



## SAM : SERVICE ACCOMPAGNEMENT MOBILITÉ

Vous allez entrer en formation professionnelle ? Vous souhaitez faire une alternance ? Vous cherchez activement un emploi ? **Mais... La mobilité reste un frein pour décrocher votre place...** Le Service Accompagnement Mobilité (SAM) de Pévèle Carembault peut vous accompagner pour trouver une solution de transport personnalisée.

Comment ? Grâce à son service de location de véhicules électriques (voitures, scooters et vélos).

Pour tout connaître des possibilités qui s'offrent à vous, et notamment du coup de pouce "véhicule", remplissez le formulaire sur [demarches.pevelecarembault.fr](http://demarches.pevelecarembault.fr) ou contactez le 03 74 49 42 12.

La conseillère mobilité reviendra vers vous dans les meilleurs délais pour vous accompagner dans cette nouvelle étape de votre vie. Des rendez-vous individualisés pourront également être proposés pour mieux étudier vos besoins. Pour le service de location de voitures ou scooters électriques, le permis "AM" vous sera demandé.

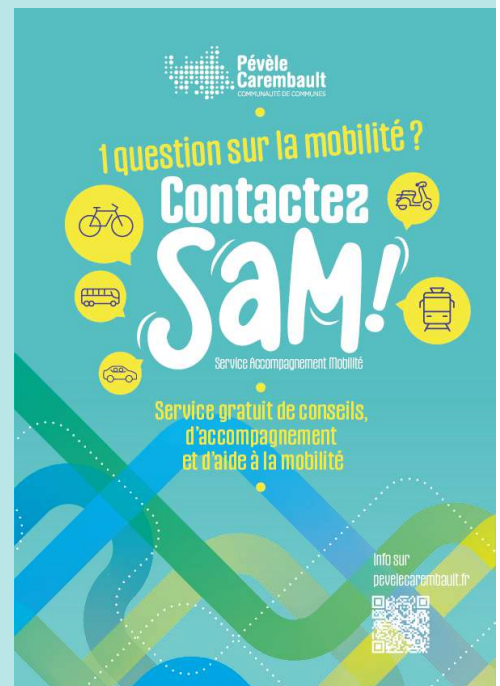

## RECRUTEMENT D'ANIMATEURS

Prêts pour les vacances de printemps ? Pévèle Carembault lance son recrutement pour les animateurs et directeurs des vacances de printemps 2026 (du 13 au 24 avril).

Animateurs/directeurs, candidatez dans les accueils de loisirs du samedi 14 au mercredi 25 février sur la plateforme [app.teamanimz](http://app.teamanimz). Vos candidatures seront étudiées et vous recevrez une réponse dans les meilleurs délais.

Et si vous n'avez pas encore créé votre compte, c'est le moment de le faire !

Infos sur [pevelecarembault.fr](http://pevelecarembault.fr)



## HEURE DU CODE

Vos enfants ne vont pas s'ennuyer durant les vacances de février 2026 ! Pévèle Carembault a ce qu'il leur faut ! En plus des accueils de loisirs, nous vous proposons les ateliers du numérique dans les médiathèques du réseau Graines de Culture(S).

**12 événements sont proposés pour les enfants et préadolescents du 18 au 27 février. Les « Heures du Numérique » ont pour objectif de les initier à la robotique et à la programmation en s'amusant.**

Comment ? Codey Rocky, Dash, les Lego Wedo... Des robots et des logiciels de programmation les feront voyager dans cet univers numérique en plus des casques de réalité virtuelle.

C'est gratuit. Planning et inscriptions sont à retrouver sur [mediatheques.pevelecarembault.fr](http://mediatheques.pevelecarembault.fr)

mercredi 18	jeudi 19	Vendredi 20	mercredi 25	jeudi 26	Vendredi 27
<b>Pont-à-Marcq</b>	<b>Mérignies</b>	<b>Wahagnies</b>	<b>Mouchin</b>	<b>Cysoing</b>	<b>Bachy</b>
<b>Casques VR</b>	<b>Lego Spike</b>	<b>Lego Wedo</b>	<b>Dash</b>	<b>Mbot</b>	<b>Dash</b>
9h-12h	10h-11h30	10h-11h30	10h-11h30	10h-11h30	10h-11h30
<b>Camphin-en-Crbt</b>	<b>Gondcourt</b>	<b>Thumeries</b>	<b>Wannehain</b>	<b>Coutiches</b>	<b>Templeuve</b>
<b>Casques VR</b>	<b>Lego Spike</b>	<b>Codey Rocky</b>	<b>Codey Rocky</b>	<b>Dash</b>	<b>Codey Rocky</b>
14h-17h	14h30-16h	14h30-16h	14h30-16h	14h30-16h	14h30-16h



# SOIRÉE JEUX DE SOCIÉTÉ

À partir de 3 ans - Les enfants sont sous la responsabilité des parents

*On fait un jeu ?!*  
JOUER POUR ÊTRE BIEN

Entrée libre

Petite  
restauration  
sur place

**Samedi**  
**28 février**  
**18 h à 23h**

Salle la Clairière

**LA NEUVILLE**

Hauts-de-France  
**PROPRES**



« Ensemble, nettoions notre village ! »



Le Conseil Municipal des Enfants vous invite le  
**dimanche 8 mars de 10h à 12h**  
pour participer à un grand nettoyage de printemps !

Organisation :

- RDV à 9h45 devant la mairie.
- Prévoir gants, chasuble, pince à déchets.
- Inscription conseillée auprès de la mairie au 03 20 86 97 67 avant le 2 mars 2026.

IPNS MAIRIE DE LA NEUVILLE



Concert de guitare

ÉGLISE  
ST BLAISE  
LA NEUVILLE

Dimanche 29 mars  
à 16h

Accès libre  
Participation au chapeau



# PARCOURS D'ORIENTATION FORÊT DE PHALEMPIN

DIMANCHE 29 MARS 2026  
DE 9H30 À 11H30



Rendez vous à partir de 9H15  
Kiosque des étangs de la forêt de Phalempin  
Gratuit / Adapté aux familles  
Départ: 9h30    Durée 2h  
30 balises  
Par équipe  
à son rythme



Renseignements : 03 20 86 97 67

IPNS Mairie de La Neuville



**Le 6 septembre, la commune de La Neuville a accueilli pour la première fois dans la salle La Clairière un Repair Café.**

**Voici quelques données qui illustrent les résultats de cette matinée qui permet d'apporter des objets hors d'usage afin**

18 objets ont été pris en charge, dont 61 % réparés avec succès, et 17% en cours (appareils qui attendent soit une pièce, soit seront vus lors d'un prochain repair café), seuls 4 n'ont pas pu trouver une seconde



Cela représente une économie de 42 kg d'objets sauvés de la benne, contribuant à la réduction des déchets et à la préservation de l'environnement.

Les habitants de La Neuville étaient les plus nombreux à participer (56 % des fiches), confirmant l'attachement de la population



Les objets apportés concernaient majoritairement le petit électroménager (33 %), mais également l'outillage, la hi-fi, l'informatique.

Enfin, nous avons observé une forte implication des habitants de 61 ans et plus (72 % des participants), preuve de l'intérêt intergénérationnel de ce rendez-vous.



Au-delà de ces chiffres, c'est surtout la convivialité, la solidarité et la bonne humeur qui ont marqué cette journée.

**Le prochain Repair café est prévu le samedi 7 mars de 9h à 12h**

**Salle La Clairière à La Neuville . Préparez vos objets à réparer!**

**5ème édition de la course de Phalempin TROPHEE MICHAËL NOBLET**

**Venez vivre le sport aménagé**

**Les 4 ET 5 Avril 2026 Forêt domaniale de Phalempin**

**Pour votre sécurité et celle de vos loulous, aucun chien extérieur à la course ne sera admis**









**LA NEUVILLE**



**PRINTEMPS DES ARTISTES 2026**

Le rendez-vous où l'émotion et la convivialité s'associent pour venir en aide aux enfants défavorisés

**Exposition - Vente**

**11 et 12 avril, de 11h à 19h**

Salle La Clairière, rue du Général De Gaulle, 59239 LA NEUVILLE

Entrée libre, petite restauration, tombola





KIWANIS SECLIN, COMTESSES de FLANDRE  
kiwanis.seclin@gmail.com

Ne pas jeter sur la voie publique - IPNS



La municipalité a mis en place depuis 2024 un comité des fêtes à La Neuville dont le but est d'animer la commune en organisant quelques rendez-vous culturels, sportifs ou artistiques.

Ce groupe est constitué de Neuilloises et Neuillois ainsi que de membres de la commission animation de la commune.

La prochaine rencontre permettra d'échanger sur l'organisation des futures manifestations (« faites du vélo » le 30/05, fête du village le 11/07 et bien d'autre) !

**Jeu**di 5 mars à 19h en mairie

Merci de confirmer votre présence auprès de la mairie par téléphone au 03 20 86 97 67 ou par mail à [laneuville.mairie@orange.fr](mailto:laneuville.mairie@orange.fr)



## TRAVAUX RUE DE WAHAGNIES

Les travaux de réfection de voirie, d'aménagement de passages piétons et d'organisation du stationnement débuteront le 16 février pour une durée d'un mois.



## FERMETURE MAIRIE

La mairie sera fermée du 14 au 28 février.

Des permanences se tiendront les mardis 17 et 24 février ainsi que les jeudis 19 et 26 février de 14h à 16h.

En cas d'urgence :

03 20 86 97 67



# À NE PAS MANQUER

## Soirée couscous – 21 mars 2025

Un moment chaleureux et gourmand organisé par l'APE de l'école. Ambiance conviviale garantie autour d'un bon plat qui fait voyager !



## Exposition de sculptures – 2 et 3 mai 2025

Venez découvrir des œuvres originales et rencontrer des artistes passionnés. Un week-end culturel à ne pas rater pour les amateurs d'art et les curieux.



## « Faîtes du vélo » – 30 mai 2025

Reportée l'année dernière, elle revient ! Une journée placée sous le signe du sport, de la détente et de la bonne humeur, pour petits et grands.

## LES P'TITS ATELIERS DES ÉMOTIONS

DÉCOUVRIR  
LES ÉMOTIONS  
POUR MIEUX  
LES APPRÉHENDER

ATELIERS PARENTS-ENFANTS AUTOUR DES ÉMOTIONS  
ENFANTS DES 3 ANS ½ JUSQU'À 8 ANS ACCOMPAGNÉS D'UN ADULTE

DIMANCHE  
**8/02**

de 10h à 11h



Salle La Clairière de La Neuville  
15€/duo (1 duo = 1 enfant + 1 adulte)

### AU REVOIR COLÈRE

Jeux ludiques de théâtre et de relaxation, et DIY de gestion émotionnelle (DIY: coussin de colère)

DIMANCHE  
**8/03**

de 10h à 11h

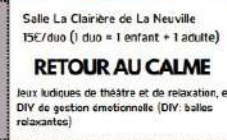

Salle La Clairière de La Neuville  
15€/duo (1 duo = 1 enfant + 1 adulte)

### RETOUR AU CALME

Jeux ludiques de théâtre et de relaxation, et DIY de gestion émotionnelle (DIY: balles relaxantes)

DIMANCHE  
**26/04**

de 10h à 11h



Salle La Clairière de La Neuville  
15€/duo (1 duo = 1 enfant + 1 adulte)

### OUST LES PEURS

Jeux ludiques de théâtre et de relaxation, et DIY de gestion émotionnelle (DIY: poupées magiques)

DIMANCHE  
**10/05**

de 10h à 11h

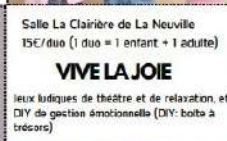

Salle La Clairière de La Neuville  
15€/duo (1 duo = 1 enfant + 1 adulte)

### VIVE LA JOIE

Jeux ludiques de théâtre et de relaxation, et DIY de gestion émotionnelle (DIY: boîte à trésors)

DIMANCHE  
**7/06**

de 10h à 11h



Salle La Clairière de La Neuville  
15€/duo (1 duo = 1 enfant + 1 adulte)

### BONJOUR LES ÉMOTIONS

Jeux ludiques de théâtre et de relaxation, et DIY de gestion émotionnelle (DIY: thermomètre émotionnel)

Inscriptions:

Sara Bounie - psychopraticienne, gestion du stress et des émotions, EFT  
07.67.72.26.18 / sarabounie@gmail.com  
www.sarabounie-efr.fr

Avec  
Sara Bounie  
psychopraticienne et  
praticienne EFT

Fabienne Lhuillier  
coach méditation

A la salle La Clairière  
de La Neuville  
de 18h30 à 19h30:

- mercredi 14 janvier
- mercredi 11 février
- mercredi 11 mars
- mercredi 8 avril
- mercredi 13 mai
- mercredi 10 juin

**TAP & ZEN**  
TAPOTEZ, RESPIREZ,  
TRANSFORMEZ

Venez participer à un atelier  
novateur qui combine  
EFT et méditation pour des  
bienfaits augmentés

Tarif: 16€/atelier  
Inscriptions et renseignements:  
tel: 07.67.72.26.18

REJOIGNEZ-NOUS !!

AVEC SOPHIE DÉTRET  
PROFESSEURE DIPLÔMÉE

RENFORCEZ VOTRE CORPS ET PRÉSERVEZ  
VOTRE SANTÉ

LIBÉREZ VOUS DU STRESS ET DES ÉMOTIONS

## Qi Gong

LES SAMEDIS DE 10H À 13H ET DE  
15H À 18H

**21 FEVRIER 2026**  
**9 MAI 2026**  
**18 JUILLET 2026**  
**22 AOÛT 2026**

25€ LA ½ JOURNÉE  
45€ LA JOURNÉE

📍 **SALLE LA CLAIRIÈRE DE LA  
NEUVILLE**

📞 RENSEIGNEMENTS AU 06 89 94 26 56

La Neuville  
Au Cœur de la Vallée

**NOUVEAU À  
LA NEUVILLE !**



## COMMANDE DE PRODUITS LOCAUX



Venez rejoindre le Panier Pévèlois ! →

Et suivez-nous sur Facebook !



@LE PANIER PÉVÉLOIS

### C'est quoi ?

Une association regroupant des producteurs de produits locaux, adhérents du CIVAM, des consommateurs soucieux de la qualité des produits, prêts à donner un peu de leur temps, des rencontres autour des produits...

### C'est comment et c'est où ?

- Sur le site : <https://www.local.direct/le-panier-pevelois>
- Un **paiement en ligne sécurisé**,
- Une **commande** livrée à fréquence **régulière** (tous les 15 jours, toute l'année) et à **retirer Salle polyvalente de La Neuville le mercredi de 17h30 à 19h**.

### C'est combien ?

- Des **prix établis au plus juste** par les producteurs.
- Une **cotisation** annuelle de 10 euros minimum est demandée dès la 2<sup>ème</sup> commande. Elle permet de couvrir les frais d'assurance.
- Une **participation en temps** (créneaux de 2h sur un planning pré-établi, 1 à 4 fois par an) est nécessaire au bon fonctionnement de l'association.

### C'est quand ?

Depuis mi-juin, chaque quinzaine, le mercredi. Prochaines distributions : 18 février, 4 et 18 mars, 1er, 15 et 29 avril!

Poissons, fromages, légumes, pain, fruits, pâtisserie, bières,... et bien d'autres !



Des questions ? Contactez [lepanierpevelois@gmail.com](mailto:lepanierpevelois@gmail.com)

Les 15 et 22 mars 2026, les Neuvilleois et Neuvilleoises éliront leurs conseillers municipaux.

Les élections municipales auront lieu dans la salle La Clairière de 8h à 18h.

En application de la loi du 21 mai 2025, les élections municipales ont désormais lieu selon un mode de scrutin de liste paritaire dans les communes de moins de 1000 habitants.

### Quels changements ?

Les candidats doivent déposer une liste paritaire et respecter une alternance homme / femme ou inversement.



Les électeurs ne pourront plus utiliser le panachage, c'est-à-dire rayer certains candidats ou les remplacer par d'autres.

### ATTENTION !



Chaque bulletin de vote barré ou modifié sera déclaré comme NUL.

### Absent le jour scrutin ? Pensez à la procuration !

Si vous ne pouvez pas vous déplacer pour vous rendre aux urnes, vous avez la possibilité de voter par procuration.

**A qui ?** Vous pouvez donner procuration à un électeur de la commune ou à un électeur d'une autre commune mais attention il devra se déplacer dans le bureau de vote de LA NEUVILLE !

**Comment ?** En ligne sur le site <https://www.maprocuration.gouv.fr/> en vous connectant via France Identité ou avec votre compte France Connect. Rendez-vous ensuite dans un commissariat ou une gendarmerie pour faire valider votre identité (sauf si vous avez une identité numérique certifiée).

**Des difficultés avec l'informatique ?** Vous pouvez vous rendre dans un commissariat pour compléter le formulaire disponible sur place en vous présentant en personne et muni d'une pièce d'identité.

**La procuration doit être faite le plus tôt possible pour que la mairie la reçoive dans les délais, avant le jour du scrutin.**